

LGS MODÜLER PANO

1-Modüler panomuzun yatay A4 kağıtlarından oluşmaktadır.

2- Üç adet satır ve dört adet sütun olmak üzere toplamda 12 kağıdın birleşimi bütünü meydana getirmektedir.

3- Kağıtların sağ altında yer alan A, B, C ve D sütunları simgelerken 1, 2 ve 3 satırları simgelemektedir.

İğdir Rehberlik ve Araştırma Merkezi
Rehberlik ve Psikolojik Danışma Hizmetleri Bölümü

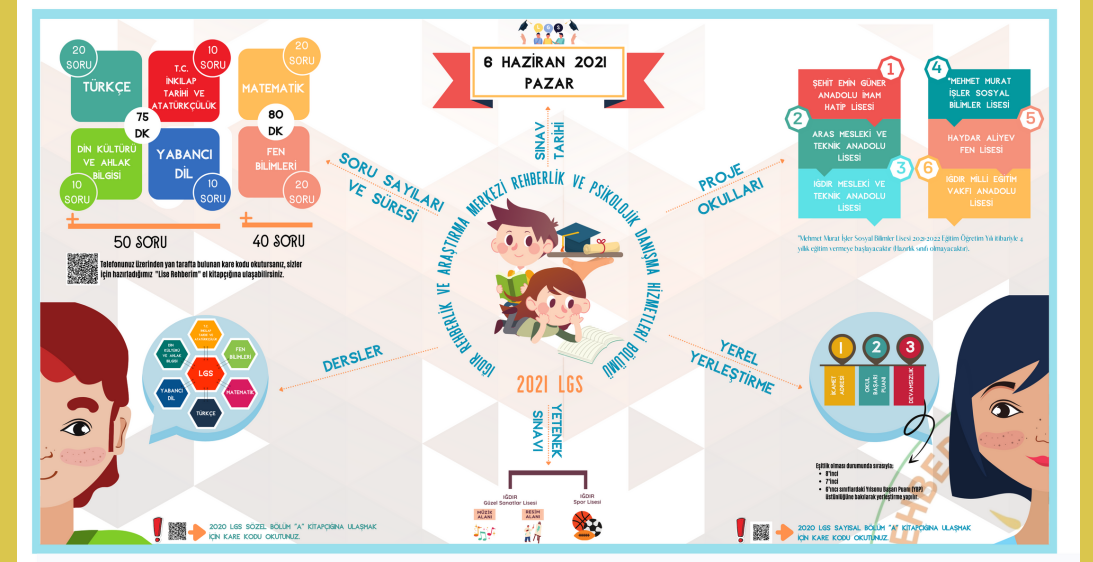
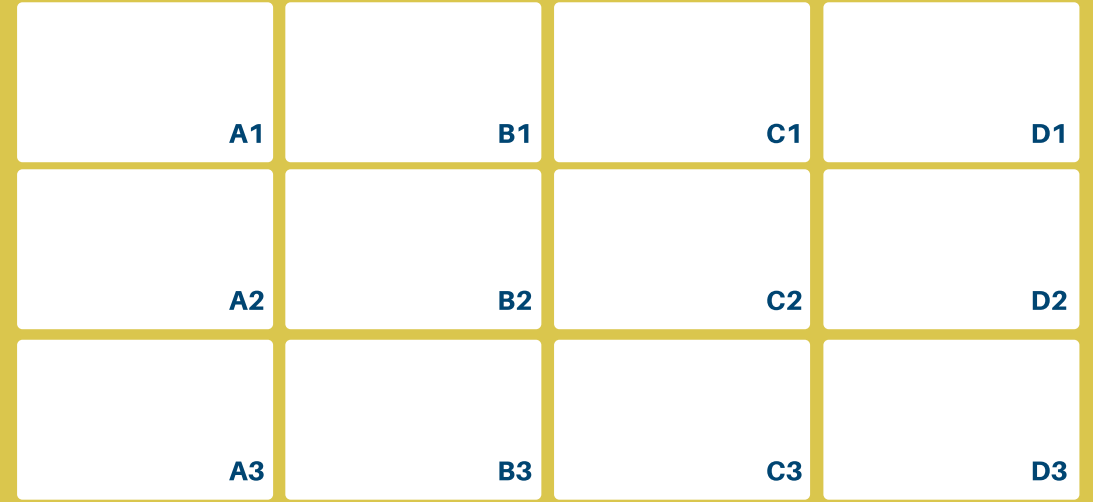

20
SORU

TÜRKÇE

10
SORU

T.C.
İNKILAP
TARİHİ VE
ATATÜRKÇÜLÜK

MATEMA

75
DK

80
DK

DİN KÜLTÜRÜ
VE AHLAK
BİLGİSİ

YABANCI
DİL

FEN
BİLİML

10

10

20
SORU

ATIK

ERİ

20

SORU

SAYI

6 HAZİRAN
PAZAR

SINAV

REHBER





AN 2021

ZAR



TARİHI

LIK VE DÖNÜŞ

PROJE TARİ



1

ŞEHİT EMİN GÜNER
ANADOLU İMAM
HATİP LİSESİ

4

*MEHMET MURAT
İŞLER SOSYAL
BİLİMLER LİSESİ

5

ARAS MESLEKİ VE
TEKNİK ANADOLU
LİSESİ

HAYDAR ALİYEV
FEN LİSESİ

3

6

İĞDIR MESLEKİ VE

İĞDIR MİLLİ EĞİTİM

SORU

SORU



50 SORU

40 SORU



Telefonunuz üzerinden yan tarafta bulunan kare kodu okutursanız için hazırladığımız "Lise Rehberim" el kitapçığına ulaşabilirsiniz

DİN
KÜLTÜRÜ
VE AHLAK
BİLGİSİ

T.C.
İNKILAP
TARİHİ VE
ATATÜRKÇÜLÜK

FEN
BİLİMLERİ

LGS

SORU

SORU

, sizler

DERSLER

SÜRESİ

YILARI

IGDIR FENBERLİK VE ARAŞTIRMA MERKEZİ



PSIKOLOJİK DANIŞMA HİZMETLERİ BÖLÜMÜ

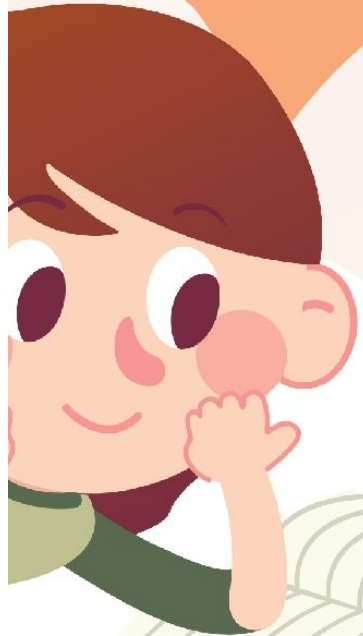

OKULLAR

YEREL
YERLESTİ

*Mehmet
yıllık e

TEKNİK ANADOLU
LİSESİ

VAKFI ANADOLU
LİSESİ

net Murat İşler Sosyal Bilimler Lisesi 2021-2022 Eğitim Öğretim Yılı itibariyle 4
ğitim vermeye başlayacaktır (Hazırlık sınıfı olmayacaktır).

1

2

3

LİK

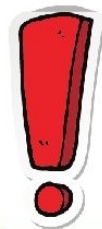
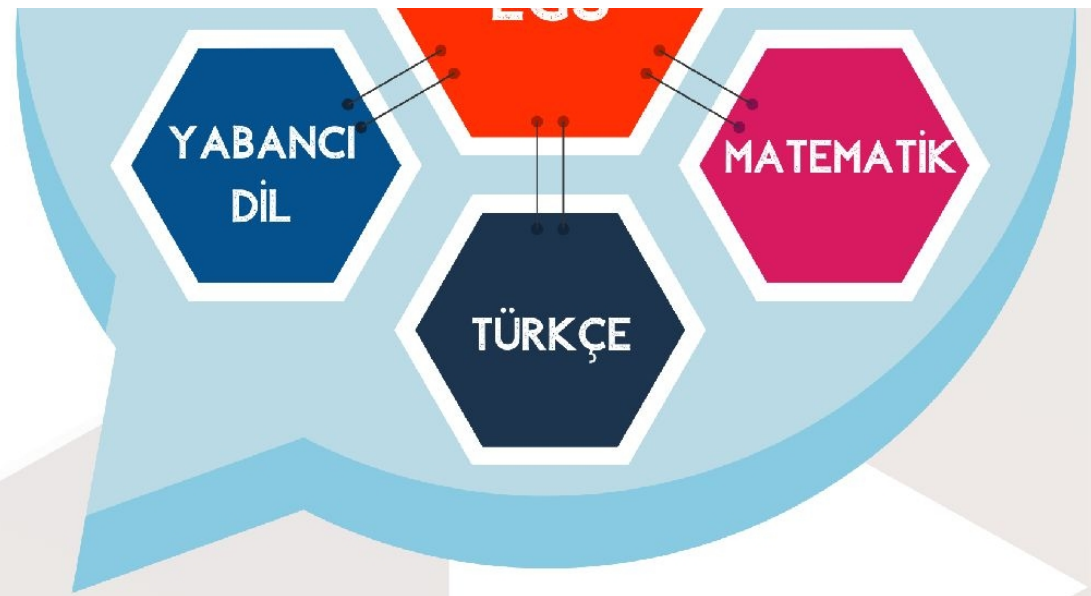
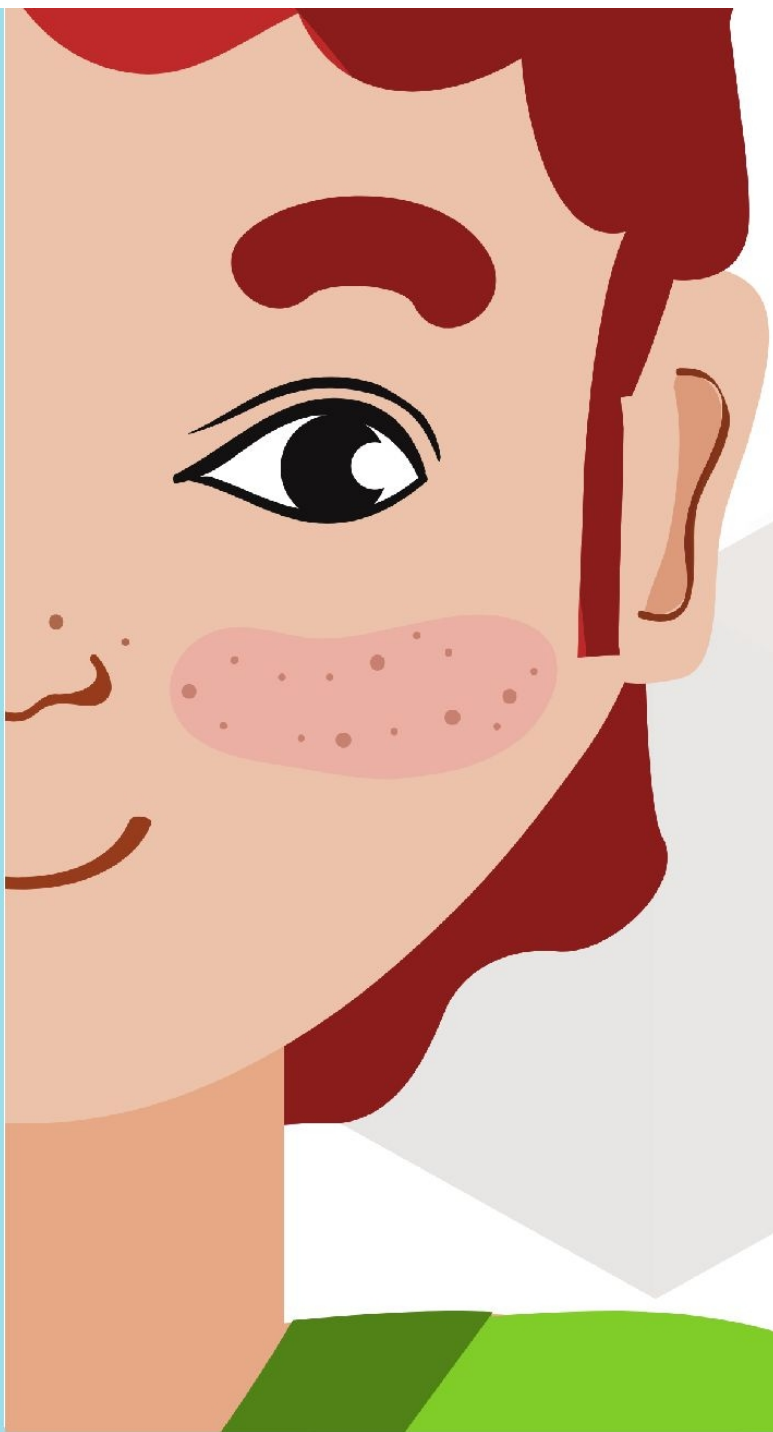

2020 LGS SÖZEL BÖLÜMÜ
İÇİN KARE KODU OKUTUNUZ

2021

SINAVI

İĞDIR

Güzel Sanatlar Lisesi

MÜZİK
ALANI



RESİM
ALANI



ÜM "A" KİTAPÇIĞINA ULAŞMAK
UNUZ.

LGS

YETENEK

3. SINIF İRME

IĞDIR
Spor Lisesi

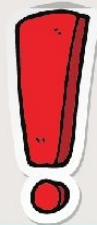

2020
İÇİN K

İKAMET
ADRESİ

OKUL
BAŞARI
PUANI

DEVAMSIZI

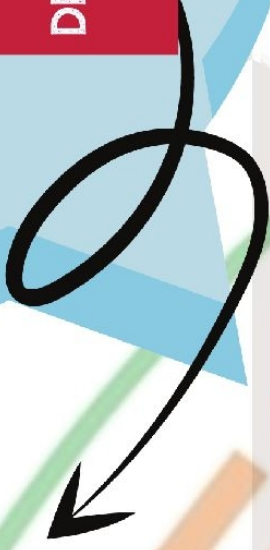

Eşitlik olması durumunda sırasıyla;

- 8'inci
- 7'inci
- 6'ıncı sınıflardaki Yılsonu Başarı Puanı (YBP) üstünlüğüne bakılarak yerleştirme yapılır.

**LGS SAYISAL BÖLÜM "A" KİTAPÇIĞINA ULAŞMAK
KARE KODU OKUTUNUZ.**

